בניין 3 כניסה ג' | קומה 8
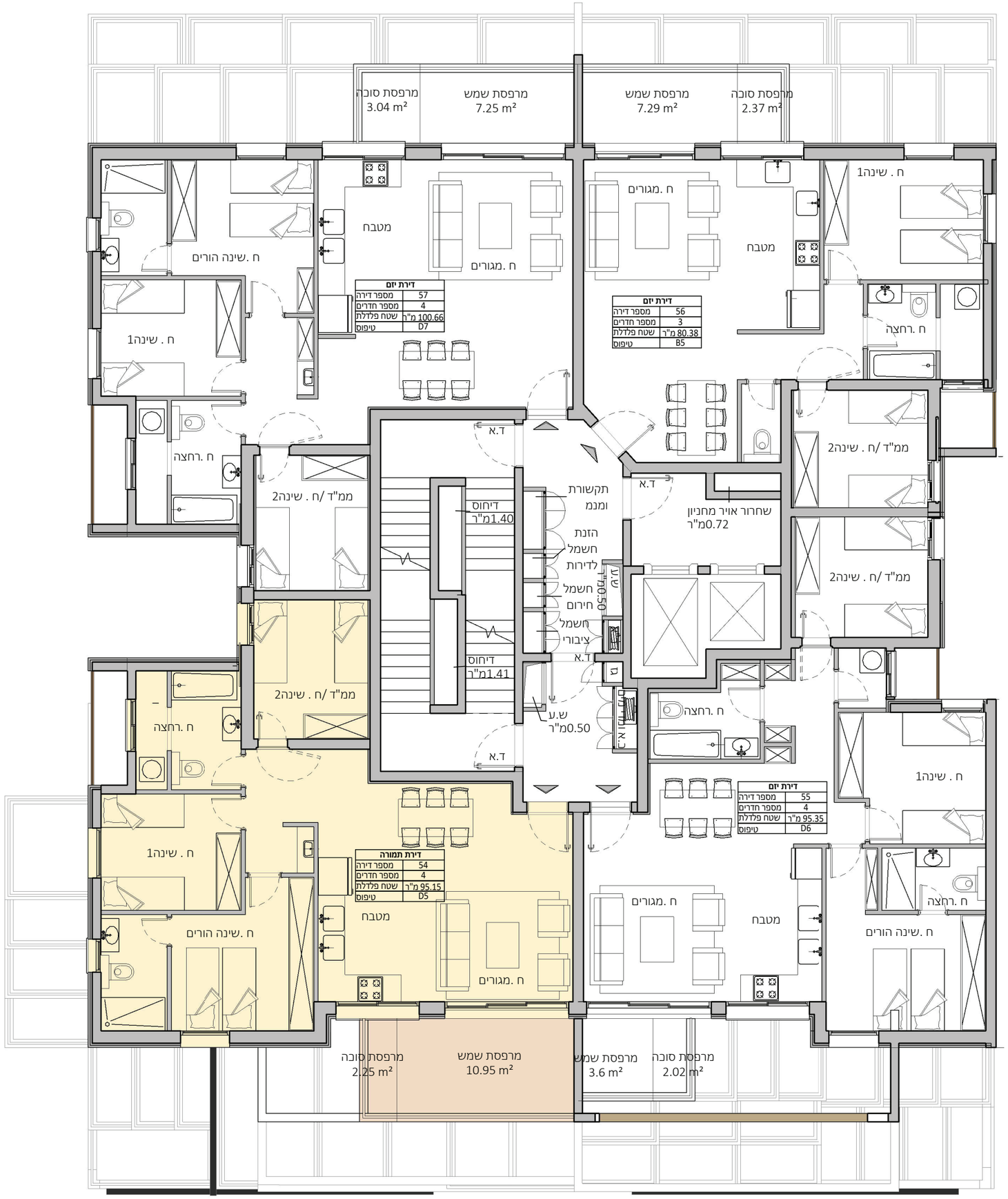
תכנית העמדה